UNIVERSIDAD CENTRAL DEL ECUADOR

CONSEJO ELECTORAL

ELECCIONES PARA COMPLETAR REPRESENTANTES AL H. CONSEJO UNIVERSITARIOY CONSEJO DIRECTIVO UNIVERSIDAD CENTRAL DEL ECUADOR 2023

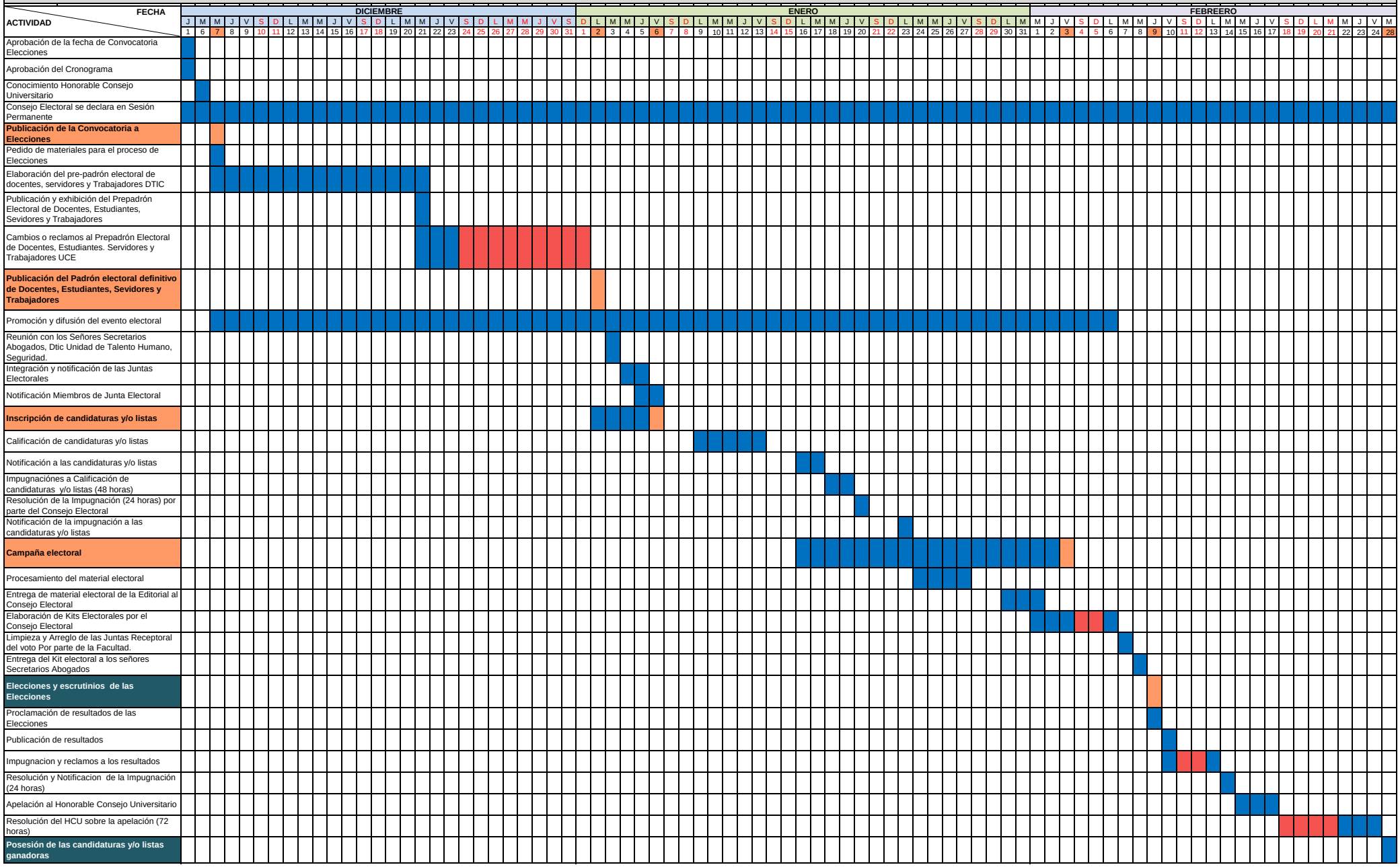

Firmado electrónicamente por:
PAULINA FERNANDA ARMENDARIZ LALAMA

Dra. Paulina Armendariz L. de Estrella MSc.
Secretaria General y del Consejo Electoral